Menükarte

Kränzlin

restaurant & pizzeria

Kränzlin
restaurant & pizzeria

HERZLICH WILLKOMMEN,

wir wünschen Ihnen in unserem Haus einen wohlschmeckenden und angenehmen Aufenthalt.
Entdecken Sie unsere kulinarische Vielfalt der italienischen und schweizer Küche mit frischen Zutaten und ausgewählter Qualität bei unseren Produkten & Lieferanten.

Bei Fragen zu unseren Speisen, mögliche Events & Veranstaltungen vor Ort oder Kritik bzw. Anregungen sind wir gerne für Sie da. Sprechen Sie uns an oder erhalten Sie weitere Informationen auf unserer Webseite auf www.kraenzlinluzern.ch.

Wir wünschen Ihnen einen

Guten Appetit

Ihr Kränzlin-Team

Vorspeisen

Suppe / Zuppe

01. BOUILLON MIT EI **FR. 6.00**

02. MINESTRONE **FR. 7.00**

03. MINESTRA DI POMODORI **FR. 7.00**
Tomatencreme-Suppe

Nüssli - Salat (Saison)

04. NÜSSLI-SALAT NATUR **FR. 8.50**

05. NÜSSLI-SALAT MIT EI **FR. 9.50**

Salate - Insalate

06. INSALATE VERDE **FR. 6.00**
Grüner Salat

07. INSALATE MISTA **FR. 8.00**
Gemischter Salat

08. HIRTEN SALAT **FR. 12.00**
Tomaten, Gurken, Zwiebeln, Oliven, Feta-Käse

09. INSALATA “DELLA CASA“ **FR. 14.00**
Gemischter Salat, Mozzarella, Oliven, Artischocken, Ei

10. INSALATA CAPRESE ½ PORTION **FR. 9.00**
Tomaten und Mozzarella-Scheiben

11. INSALATA CAPRESE **FR. 14.00**

12. INSALATA CON GAMBERONI IN PADELLA **FR. 16.00**
Salatteller mit gebratenen, Garnelen

13. INSALATA KRÄNZLIN **FR. 16.00**
Gemischter Salat mit gebratenen Poutletstreifen

14. THONSALAT **FR. 12.00**
Thon, Zwiebeln, Tomaten, Oliven und Ei

Kalte Vorspeisen / Antipasti Freddi

15. ANTIPASTI ITALIANO **FR. 14.00**
Rohschinken, Salami, Vorderschicken, Speck, Mozzarella

16. CREVETTEN COCKTAIL **FR. 12.50**

17. GAMBERONI AL FORNO **FR. 16.00**
Garnelen überbacken mit Kräuterbutter

18. FOCACCIA DELLA CASA **FR. 12.00**
Pizzateig mit Petersilie, Parmesan, Knoblauch, Tomatensauce, Chili

Kränzlin
restaurant & pizzeria

Pizza / Pizze

19. PIZZA MARGHERITA Tomaten, Mozzarella, Oregano	**FR. 14.50**
20. PIZZA NAPOLI Tomaten, Mozzarella, Sardellen, Oliven, Kapern, Oregano	**FR. 17.50**
21. PIZZA CON PROSCIUTTO DI SPALLA Tomaten, Mozzarella, Vorderschinken, Oregano	**FR. 17.50**
22. PIZZA FUNGHI Tomaten, Mozzarella, frische Champignon, Oregano	**FR. 16.50**
23. PIZZA CON PROSCIUTTO DI SPALLA E FUNGHI Tomaten, Mozzarella, Vorderschinken, Champignon, Oregano	**FR. 17.50**
24. PIZZA QUATTRO STAGIONI Tomaten, Mozzarella, Vorderschinken, frische Champignon, Artischocken, Oliven, Oregano	**FR. 17.50**
25. PIZZA FIORENTINA Tomaten, Mozzarella, frische Champignon, Spinat, Oregano	**FR. 17.50**
26. PIZZA CALZONE (ZUSAMMENGELEGTE PIZZA) Tomaten, Mozzarella, Vorderschinken, frische Champignon, Ei, Oregano	**FR. 17.50**
27. PIZZA GORGONZOLA Tomaten, Mozzarella, Gorgonzola, Oregano	**FR. 17.50**
28. PIZZA SALAME Tomaten, Mozzarella, Salami, Oregano	**FR. 17.50**
29. PIZZA CON PROSCIUTTO DI SPALLA E SALAME Tomaten, Mozzarella, Salami, Vorderschinken, Oregano	**FR. 18.50**
30. PIZZA QUATTRO FORMAGGI Tomaten, Mozzarella, Emmentaler, Gorgonzola, Schafskäse oder Raclette, Oregano	**FR. 18.50**
31. PIZZA ARDO Tomaten, Mozzarella, frische Champignon, Vorderschinken, Peperoni, Oliven, Oregano	**FR. 18.50**
32. PIZZA CREVETTEN Riesen Crevetten, Knoblauch	**FR.18.50**
33. PIZZA RUCOLA Parmesan, Rucola	**FR. 18.50**
34. PIZZA KRÄNZLIN Kalbfleisch, frische Champignon, Zwiebeln, Knoblauch, Kräuterbutter	**FR. 19.50**
35. PIZZA MAMA MIA (VEGGIE) Tomaten, Mozzarella, verschiedenen gegrillten Gemüsen	**FR. 18.50**
36. PIZZA PUTTANESCA Tomaten, Mozzarella, Speck, Salami, Sardellen, Knoblauch, Oregano	**FR. 18.50**
37. PIZZA PARMA Tomaten, Mozzarella, Parmaschinken, Zwiebeln, Oregano	**FR. 18.50**
38. PIZZA TONNO E CIPOLLE Tomaten, Mozzarella, Thon, Oliven, Zwiebeln, Oregano	**FR. 17.50**

Kränzlin
restaurant & pizzeria

Pizza / Pizze

39. PIZZA FRUTTI DI MARE **FR. 18.50**
Tomaten, Mozzarella, Meeresfrüchte, Knoblauch, Oregano

40. PIZZA HAWAII **FR. 17.50**
Tomaten, Mozzarella, Vorderschinken, Ananas, Oregano

41. PIZZA PASTA **FR. 18.50**
Tomaten, Mozzarella, Vorderschinken, Speck, Zwiebeln, Oregano

42. PIZZA O SOLE MIO **FR. 17.50**
Tomaten, Mozzarella, Vorderschinken, Ei, Oregano

43. PIZZA BEIRO **FR. 18.50**
Tomaten, Mozzarella, Artischocken, Thon, Sardellen, Peperoni, Oregano

44. PIZZA BRUCH **FR. 18.50**
Tomaten, Mozzarella, Vorderschinken, Speck, Salami, Oregano

45. PIZZA DIAVOLO (SCHARF!) **FR. 18.50**
Tomaten, Mozzarella, scharfe Salami, Zwiebeln, Knoblauch, Chili, Oregano

46. PIZZA FUNGI PORCINI **FR. 18.50**
Tomaten, Mozzarella, Steinpilz, Zwiebeln, Knoblauch, Oregano

47. PIZZA RUSTICA **FR. 18.50**
Tomaten, Mozzarella, Speck, frische Champignon, Ei

48. PIZZA CARPACIO **FR. 18.50**
Tomaten, Mozzarella, Feine Rindsfiletscheiben, Zwiebeln, Parmesan, Oliven, Olivenöl, Oregano

49. PIZZA DESIDERIO / PIZZA NACH WUNSCH 5 ZUTATEN **FR. 20.00**

Kränzlin
restaurant & pizzeria

Spaghetti

50. SPAGHETTI NAPOLI **FR. 15.50**
Tomatensauce, Basilikum

51. SPAGHETTI VONGOLE **FR. 18.50**
Knoblauch, an Weissweinsauce, Petersilie

52. SPAGHETTI GORGONZOLA **FR. 17.50**
Gorgonzola. Ital. geriebener Käse

53. SPAGHETTI BOLOGNAISE **FR. 18.50**
Rindshackfleisch-Tomatensauce

54. SPAGHETTI CARBONARA **FR. 18.50**
Speck, Ei, Rahmsauce

55. SPAGHETTI AL PESTO **FR. 18.50**
Basilikum, Pinienkerne, Rahm, Olivenöl

56. SPAGHETTI DELLO CHEF **FR. 18.50**
Vorderschicken, Steinpilz, Tomatensauce

57. SPAGHETTI AGLIO E OLIO **FR. 17.50**
Knoblauch, Petersilie, Peperoncini, Olivenöl

58. SPAGHETTI PESCATORE **FR. 18.50**
Meeresfrüchte, Krustentiere, Zwiebeln, Cognac

59. SPAGHETTI KRÄNZLIN **FR. 19.50**
Kalbfleisch, Zwiebeln, Tomatenrahmsauce, Peperoni, Oliven

60. SPAGHETTI GABRIELE **FR. 19.50**
Kalbfleisch, Zwiebeln, Speck, Peperoni, Champignon, Tomatensauce

61. SPAGHETTI ALLA MONTANARA **FR. 18.50**
Pouletfleisch, Pfifferlinge, Erbsen, Rahmsauce

Penne

62. PENNE ALL‘ ARRABBIATA (SCHARF) **FR. 15.50**
Tomatensauce, Chili, Knoblauch

63. PENNE AL FORNO **FR. 17.50**
Vorderschinken, Mozzarella, Knoblauch, Rahmsauce (gratiniert)

64. PENNE DELLA CASA **FR. 17.50**
Curry, Zwiebeln, Tomatenrahmsauce

65. PENNE DILLO **FR. 17.50**
Schinken, Zwiebeln, Erbsen, Rahmsauce (gratiniert)

66. PENNE AL PESTO **FR. 18.50**
Pesto, Pinienkerne

67. PENNE ROMAGNOLA **FR. 18.50**
Poulet-Geschnetzeltes, Tomatenwürfeln, Pesto, Rahmsauce

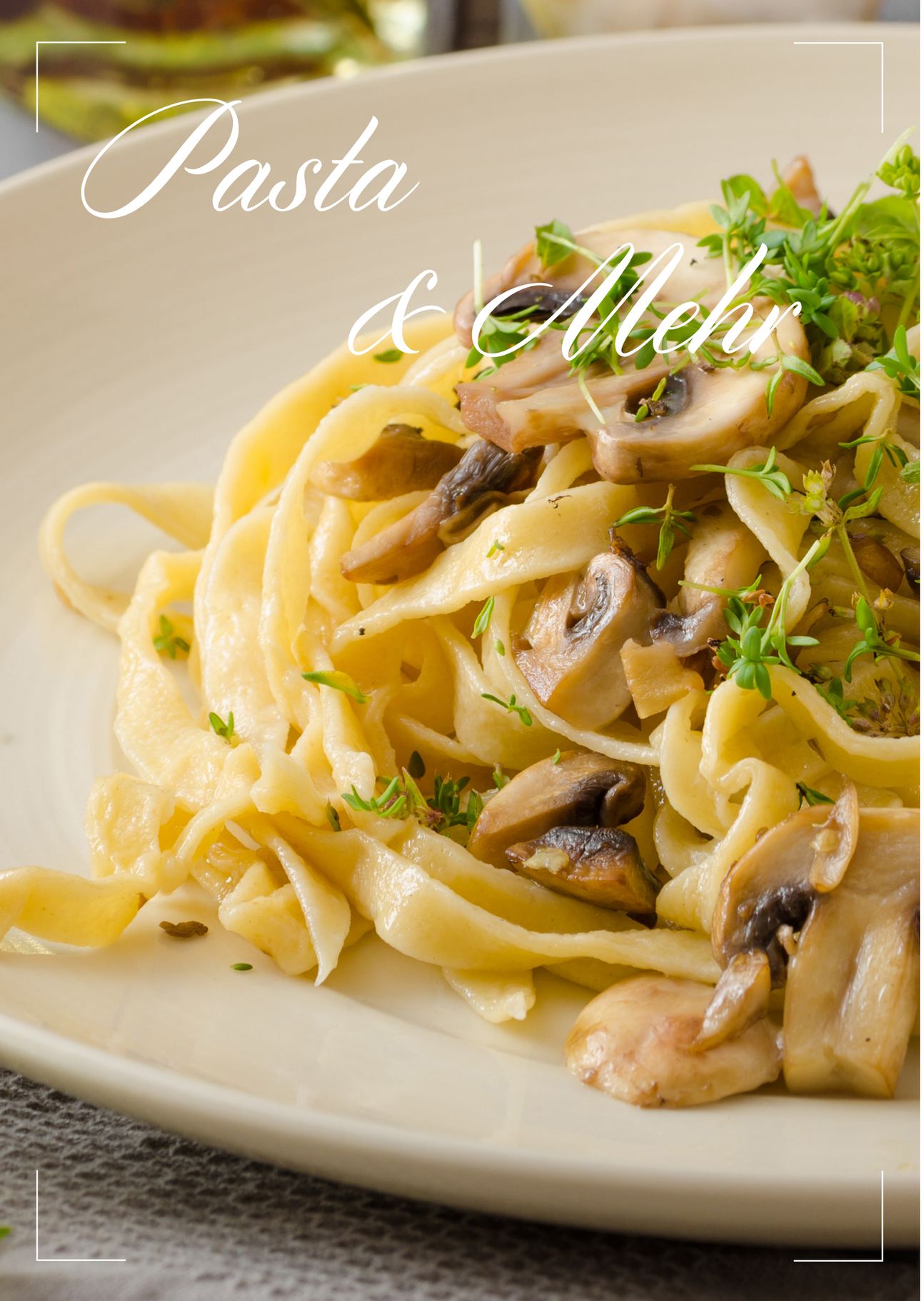

Pasta & Mehr

Kränzlin
restaurant & pizzeria

Tagliatelle

68. TAGLIATELLE AL SALMONE **FR. 18.50**
Lachs, Zwiebeln, Cognac, Tomatenrahmsauce, Petersilie

69. TAGLIATELLE AI FUNGHI PORCINI **FR. 18.50**
Steinpilze, Knoblauch, Frische Tomaten, Cognac

70. TAGLIATELLE AI GAMBERETTI **FR. 18.50**
Crevetten, Frische Tomaten, Knoblauch, Petersilie, Cognac

Gnocchi

71. GNOCCHI DELLO CHEF **FR. 17.50**
Knoblauch, Vorderschinken, Rahmsauce

72. GNOCCHI AL PESTO **FR. 17.50**
Basilikum, Pinienkerne, Olivenöl

73. GNOCCHI AL GORGONZOLA **FR. 17.50**
Gorgonzola, Rahmsauce, (gratiniert)

74. GNOCCHI AL FUNGHI PORCINI **FR. 18.50**
Steinpilze, Knoblauch, Cognac, Rahmsauce

Ravioli

75. RAVIOLI DI CARNE **FR. 17.50**
Rindfleischfüllung an Tomatenrahmsauce (gratiniert)

76. RAVIOLI DI RICOTTA BURRO E SALVIA **FR. 17.50**
Spinatfüllung, Butter, Salbei

77. RAVIOLI DI RICOTTA ALLA PIZZAIOLA **FR. 17.50**
Spinatfüllung, Vorderschinken, Rahmsauce, (gratiniert)

78. RAVIOLI DI RICOTTA AL GORGONZOLA **FR. 17.50**
Spinatfüllung, Gorgonzola, Rahm (gratiniert)

Tortelloni

79. TORTELLONI ALLA PANNA **FR. 17.50**
Spinat, Rahmsauce

80. TORTELLONI ALLA PIZZAIOLA **FR. 17.50**
Vorderschinken, Rahmsauce, Mozzarella, (gratiniert)

81. TORTELLONI ALLA PIEMONTESE **FR. 17.50**
Champignons, Zwiebeln, Erbsen, Tomatenrahmsauce

82. TORTELLONI DI MANZO **FR. 17.50**
Rindfleischfüllung, Pesto-Rahmsauce (gratiniert)

Kränzlin
restaurant & pizzeria

Pasta

83. LASAGNE AL FORNO **FR. 17.50**
Gemüse, Tomatenrahmsauce, Mozzarella, (gratiniert)

84. LASAGNE AL FORNO **FR. 18.50**
Rindhackfleisch, Tomatenrahmsauce, Mozzarella, (gratiniert)

85. CANELLONI DI CARNE **FR. 17.50**
Rindfleischfüllung, Tomaten, Pestorahmsauce (gratiniert)

86. CANNELLONI DI RICOTTA RIPIENI **FR. 17.50**
Spinatfüllung, Gorgonzola, Rahmsauce (gratiniert)

Risotto

87. RISOTTO ALLE VONGOLE **FR. 18.50**
Muscheln, Knoblauch, Weisswein, Tomatensauce

88. RISOTTO ALLO SCOGLIO **FR. 18.50**
Meeresfrüchte, Krustentiere, Zwiebeln

89. RISOTTO DELLO CHEF **FR. 19.50**
Kalbfleisch, Speck, frische Tomaten, Safran

90. RISOTTO AI FUNGHI PORCINI **FR. 18.50**
Steinpilz, Knoblauch, Zwiebeln, Weisswein

Rösti

91. SENNE-RÖSTI **FR. 19.50**
gebratenem Schinken, Speck und Zwiebeln, überbacken mit Raclette-Käse einem Spiegelei

92. GEMÜSE RÖSTI (VEGGIE) **FR. 19.50**
überbacken mit Raclette-Käse und einem Spiegelei

Fisch / Pesca

93. CREVETTEN **FR. 16.50**
10 Stk. paniert mit Tartarsauce

94. GAMBERONI ALLE GRIGLIA **FR. 29.50**
Riesen-Crevetten vom Grill

95. SALMONE ALL ANETO **FR. 29.00**
Lachsfilet, Dillrahmsauce

96. FILETTI DI PESCE PERSICO **FR. 27.50**
Egfilet, Mandeln, Butter

BEILAGE: Gemüse, Rösti in Butter, Kroketten, Reis, Risotto, Teigwaren, Pommes-Frites

Kränzlin
restaurant & pizzeria

Cordon Bleu

	KALBFLEISCH	SCHWEINEFLEISCH
97. CORDON BLEU DELLA CASA Vorderschinken, Käse, paniert	**FR. 34.50**	**FR. 27.50**
98. CORDON BLEU SPINACI Vorderschinken, Spinat, Gorgonzola, Käse, Paniert	**FR. 34.50**	**FR. 27.50**
99. CORDON BLEU DENIZ Parmaschinken, Käse, Kräuterbutter, Paniert	**FR. 34.50**	**FR. 27.50**
100. CORDON BLEU HAWAII Vorderschinken, Käse, Ananas, Paniert	**FR. 34.50**	**FR. 27.50**
101. CORDON BLEU XXL 500 gr.	**FR. 43.50**	**FR. 38.50**

Fleisch / Carni

102. RINDSFILET Rindsfilet vom Grill mit Kräuterbutter / Grüne Pfeffersauce / Steinpilzsauce	**FR. 38.50**
103. RINDSENTRECOTE Rindsentrecote vom Grill mit Kreäuterbutter / Grüne Pfeffersauce / Steinpilzsauce	**FR. 35.50**
104. KALBSCHNITZER AN ZITRONENSAUCE	**FR. 29.50**
105. PANIERTES KALBSCHNITZEL	**FR. 29.00**
106. KALBSCHNITZEL MIT ROHSCHINKEN UND SALBEI	**FR. 30.50**
107. PICCATA MILANESE Paniertes Kalbschnitzel	**FR. 29.50**
108. KALBGESCHNETZELTES ZÜRCHER ART an Pilzrahmsauce	**FR. 29.00**
109. LAMMFILET VOM GRILL MIT KNOBLAUCHSAUCE	**FR. 28.50**
110. GESCHNETZELTE KALBSLEBER MIT ZWIEBELN AM MARSALASAUCE	**FR. 26.50**
111. SCHWEINSTEAK VOM GRILL Kräuterbutter	**FR. 25.50**
112. SCHWEINSRAHMSCHNITZEL Pilzrahmsauce	**FR. 26.00**
113. SCHWEINSCHNITZEL PANIERT	**FR. 25.50**

BEILAGE: Gemüse, Rösti in Butter, Kroketten, Reis, Risotto, Teigwaren, Pommes Frites

Poulet

114. PANIERTES POULETSCHNITZEL	**FR. 17.50**
115. POULETBRUST VOM GRILL	**FR. 17.50**
116. POULETGESCHNETZELTES	**FR. 18.50**
117. POULET FLÜGELI	**FR. 18.50**

BEILAGE: Gemüse, Rösti in Butter, Kroketten, Reis, Risotto, Teigwaren, Pommes Frites

Für die Kleinen

Kinderteller / Peri Bambini — BIS 12. JAHRE

118. 6X CHICKEN-NUGGETS MIT POMMES FRITES	**FR. 12.00**
119. PIZZA NACH WAHL	**FR. 12.00**
120. SPAGHETTI POMODORO An Tomatensauce, Basilikum	**FR. 10.00**

FLEISCH- & FISCHDEKLARATION

Kalbfleisch:	Schweiz	**Crevetten:**	Norwegen
Rindfleisch:	Schweiz	**Lachs:**	Alaska
Schweinefleisch:	Schweiz		

ALLE PREISE INKL. MWST

WIR WÜNSCHEN IHNEN EINEN

Guten Appetit

Kränzlin

restaurant & pizzeria

WWW.KRAENZLINLUZERN.CH